GOBERNACIÓN DE CAAZAPÁ
GOBIERNO SOMOS TODOS

INFORME DE GESTIÓN – GOBERNACIÓN DE CAAZAPÁ

RESPONSABLE: Florencia Domínguez
DEPENDENCIA: Secretaría de Planificación
CARGO: Secretaria de Planificación
PERIODO: DESDE: 01/05/2026 HASTA: 31/08/2026

RESUMEN DEL INFORME

1

VIAJE EN LA CIUDAD DE ASUNCIÓN PARA GESTIONES ADMINISTRATIVAS ENTREGA DE DOCUMENTOS EN EL MSPBS

Distrito:	-	Lugar:	Asunción

Área de acción: **Salud**

POI	PEI	ODS	PND	PDD
SPDS-001.01	OE8	ODS16	OE4.1.5, OE4.2.1, OE4.1.3	OE1.1.3

Sin Evidencia de Portada

DESCRIPCIÓN DE LA ACCIÓN:
Viaje en la ciudad de Asunción para gestiones administrativas entrega de documentos en el MSPBS

Año:	2026	Monto:	-	Fuente:	Otro	Avance:	0 %
Impacto		-					

2

REUNIÓN DEL COMITÉ DEPARTAMENTAL DE ASISTENCIA A LAS FAMILIAS VULNERABLES DE CAAZAPÁ.

Distrito:	Caazapá	Lugar:	Caazapá

Área de acción: **Salud**

POI	PEI	ODS	PND	PDD
SPDS-001.01	OE8	ODS16	OE4.1.5, OE4.2.1, OE4.1.3	OE1.1.3

DESCRIPCIÓN DE LA ACCIÓN:

Reunión del comité Departamental de asistencia a las familias vulnerables de Caazapá.

Año:	2026	Monto:	-	Fuente:	Otro	Avance:	0 %
Impacto		-					

3

REUNIÓN CON MECIP

Distrito:	Caazapá	Lugar:	Caazapá

Área de acción: **Salud, Institucional**

POI	PEI	ODS	PND	PDD
SS-008.01	-	-	-	-

Sin Evidencia de Portada

DESCRIPCIÓN DE LA ACCIÓN:

Reunión con MECIP

Año:	2026	Monto:	-	Fuente:	Otro	Avance:	0 %
Impacto		-					

4

MESA DE TRABAJO INTERINSTITUCIONAL PARA ATENDER LOS PEDIDOS DE LOS ESTABLECIMIENTOS DEL SISTEMA DE SALUD DEL DEPARTAMENTO.

Distrito:	Caazapá	Lugar:	Caazapá

Área de acción: **Salud**

POI	PEI	ODS	PND	PDD
SS-001.01	-	-	-	-

DESCRIPCIÓN DE LA ACCIÓN:

Mesa de trabajo interinstitucional para atender los pedidos de los establecimientos del sistema de Salud del departamento.

Año:	2026	Monto:	-	Fuente:	Otro	Avance:	0 %
Impacto		-					

5

MESA DE TRABAJO INTERINSTITUCIONAL CON LA DIRECTORA DE PROYECTOS Y FISCALIZACIÓN DE OBRAS EJECUTADAS EN EL DEPARTAMENTO EN EL SECTOR SALUD CON EL ACOMPAÑAMIENTO DE LA DIRECTORA DE LA SEXTA REGIÓN.

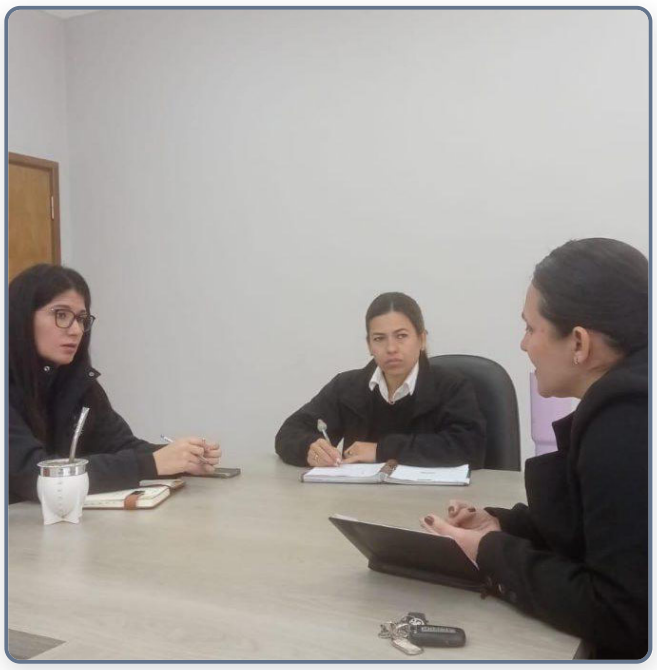

Distrito:	Caazapá	Lugar:	-

Área de acción: **Salud, Obras Publicas**

POI	PEI	ODS	PND	PDD
SPDS-001.01	OE8	ODS16	OE4.1.5, OE4.2.1, OE4.1.3	OE1.1.3

DESCRIPCIÓN DE LA ACCIÓN:

Mesa de trabajo interinstitucional con la Directora de proyectos y fiscalización de obras ejecutadas en el departamento en el sector Salud con el acompañamiento de la Directora de la sexta Región.

Año:	2026	Monto:	-	Fuente:	Otro	Avance:	0 %
Impacto		-					

6

VIAJE EN ASUNCIÓN PARA MESA DE TRABAJO CON EL DIRECTOR DE DESCENTRALIZACIÓN DEL MSPBS PARA FORTALECER LOS SERVICIOS DE SALUD DEL DEPARTAMENTO

Distrito:	-	Lugar:	Asunción

Área de acción: **Salud**

POI	PEI	ODS	PND	PDD
SS-007.01	OE8, OE2	ODS3, ODS16, ODS17	OE4.1.5	OE1.1.2

DESCRIPCIÓN DE LA ACCIÓN:

Viaje en Asunción para mesa de trabajo con el Director de Descentralización del MSPBS para fortalecer los servicios de Salud del Departamento

Año:	2026	Monto:	-	Fuente:	Gobernación, por licitación	Avance:	0 %
Impacto		-					

7

REUNIÓN DE TRABAJO CON EL GOBERNADOR PARA DAR SEGUIMIENTO E INFORMACIONES DE LOS PROYECTOS A EJECUTAR

Distrito:	Caazapá	Lugar:	Caazapá

Área de acción: **Salud**

POI	PEI	ODS	PND	PDD
SS-008.01	-	-	-	-

Sin Evidencia de Portada

DESCRIPCIÓN DE LA ACCIÓN:

Reunión de trabajo con el Gobernador para dar seguimiento e informaciones de los proyectos a ejecutar

Año:	2026	Monto:	-	Fuente:	Otro	Avance:	0 %
Impacto		-					

8

VISITA AL HOSPITAL DÍA ONCOLÓGICO H.R.C CON EL OBJETIVO DE ACOMPAÑAR Y SEGUIR TRABAJANDO DE MANERA COORDINADA PARA BRINDAR RESPUESTAS A LAS NECESIDADES DEL SERVICIO

Distrito:	Caazapá	Lugar:	Caazapá

Área de acción: **Salud**

POI	PEI	ODS	PND	PDD
SS-008.01	-	-	-	-

DESCRIPCIÓN DE LA ACCIÓN:

Visita al Hospital Día Oncológico H.R.C con el objetivo de acompañar y seguir trabajando de manera coordinada para brindar respuestas a las necesidades del servicio

Año:	2026	Monto:	-	Fuente:	Gobernación, por licitación	Avance:	0 %
Impacto		Personas oncológico					

9

REUNIÓN INTERINSTITUCIONAL CON LA DIRECTORA NADIA RIVEROS PARA LA ARTICULACIÓN Y COORDINACIÓN DE TRABAJOS PARA BRINDAR PUESTAS EFECTIVAS A LOS SERVICIOS DE SALUD CON NECESIDADES SOBRE ARREGLO DE AMBULANCIA Y OTROS.

Distrito:	Caazapá, San Juan Nepomuceno	Lugar:	Caazapá

Área de acción: **Salud**

POI	PEI	ODS	PND	PDD
SS-001.01	-	-	-	-

DESCRIPCIÓN DE LA ACCIÓN:

Reunión interinstitucional con la Directora Nadia Riveros para la articulación y coordinación de trabajos para brindar puestas efectivas a los servicios de Salud con necesidades sobre arreglo de ambulancia y otros.

Año:	2026	Monto:	-	Fuente:	Otro	Avance:	0 %
Impacto		-					

10

REUNIÓN CON EL EQUIPO DE GABINETE

Sin Evidencia de Portada

Distrito:	Caazapá	Lugar:	Caazapá

Área de acción: **Salud**

POI	PEI	ODS	PND	PDD
SS-008.01	-	-	-	-

DESCRIPCIÓN DE LA ACCIÓN:

Reunión con el equipo de Gabinete

Año:	2026	Monto:	-	Fuente:	Otro	Avance:	0 %
Impacto		-					

11

ENTREGA DE 150 PLANTINES NATIVOS A LA MUNICIPALIDAD DE BUENA VISTA.

300 Unidades

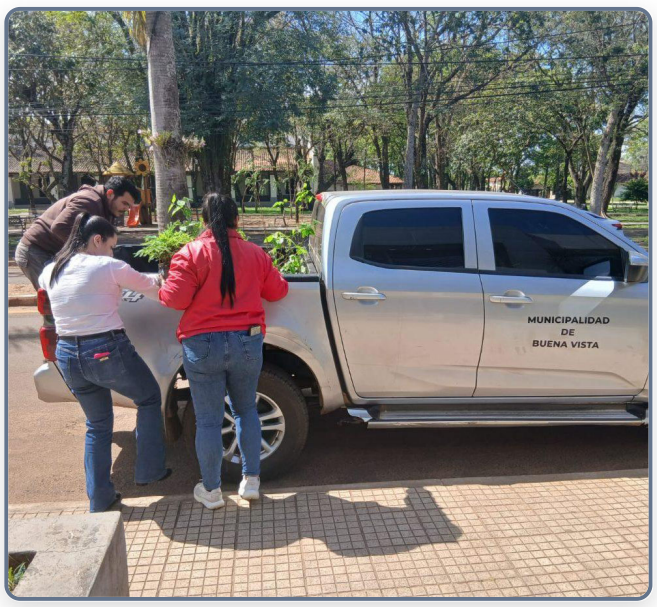

Distrito:	Caazapá, Buena Vista	Lugar:	Varios (Ver desglose)

Área de acción: 📋 **Ambiente**

POI	PEI	ODS	PND	PDD
SAVH-001.01	OE6	ODS11, ODS13, ODS15, ODS17	OE3.3.4, OE3.1.1, OE3.1.3	-

DESCRIPCIÓN DE LA ACCIÓN:

ENTREGA DE 150 PLANTINES NATIVOS A LA MUNICIPALIDAD DE BUENA VISTA.

Año:	2026	Monto:	-	Fuente:	Otro	Avance:	100 %
Impacto		150 Población de Buena Vista					

Sub acción N° 1				Evidencia
ENTREGA DE 150 PLANTINES NATIVOS A LA MUNICIPALIDAD DE BUENA VISTA.				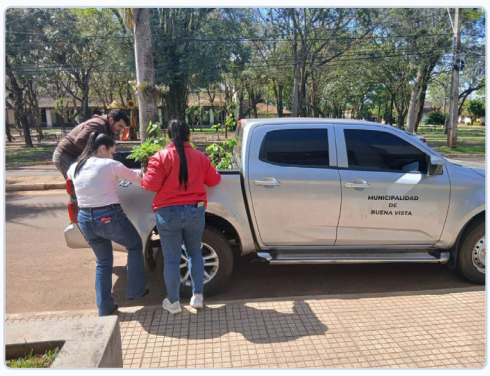
Distrito	Caazapá	Lugar	Gobernación	
Año	2026			
Monto	-			
Alcance	150 Unidades	Avance	100 %	
Fuente	Otro			

Sub acción N° 2				Evidencia
SOLICITUD DE 150 PLANTINES PARA BUENA VISTA				
Distrito	Buena Vista	Lugar	Plaza Pública de Buena Vista	
Año	2026			
Monto	-			
Alcance	150 Unidades	Avance	50 %	
Fuente	Otro			

GOBERNACIÓN CAAZAPÁ
GOBIERNO SOMOS TODOS

Caazapá 10 de Agosto 2026

Señor
Ing. Cesar Florentín; Jefe Regional
INFONA.

De mi mayor Consideración

Me dirijo a usted en representación de la Secretaría Ambiental, Vivienda y Hábitat del Departamento de Caazapá, y por su intermedio a quien corresponda, a fin de solicitar la provisión de ciento cincuenta (150) plantines de Especies Nativas.

Dicho pedido obedece a la necesidad de fomentar la reforestación y promover el cuidado y la protección del Medio Ambiente en los distintos distritos que conforman el Sexto Departamento.

Agradeciendo desde ya su atención y la consideración favorable de lo solicitado, me despido de Ud. saludándole muy cordialmente y deseándole el mayor de los éxitos en sus funciones.

Abg. Cecilia Alderete
Secretaria de Ambiente, Vivienda y Hábitat

Escaneado con CamScanner

1 2

CARNET DE BILLETAJE

77 Unidades

Distrito:	Todos los distritos	Lugar:	Varios (Ver desglose)

Área de acción: 🤝 **Social, Discapacidad**

POI	PEI	ODS	PND	PDD
SASE-002.01	OE5	ODS10, ODS17, ODS3	OE1.4.2	OE3.1.8

Sin Evidencia de Portada

DESCRIPCIÓN DE LA ACCIÓN:
Carnet de billetaje

Año:	2026	Monto:	-	Fuente:	Gobierno Nacional	Avance:	100 %
Impacto		Personas con discapacidad					

Sub acción N° 1

ENTREGA DE CARNET DE BILLETAJE

Distrito	Abaí	Lugar	Abai
Año	2026		
Monto	-		
Alcance	15 Unidades	Avance	100 %
Fuente	Gobierno Nacional		

Evidencia

Sub acción N° 2

CARNET DE BILLETAJE

Distrito	Buena Vista	Lugar	Buena Vista
Año	2026		
Monto	-		
Alcance	10 Unidades	Avance	100 %
Fuente	Gobierno Nacional		

Evidencia

Sin Evidencia

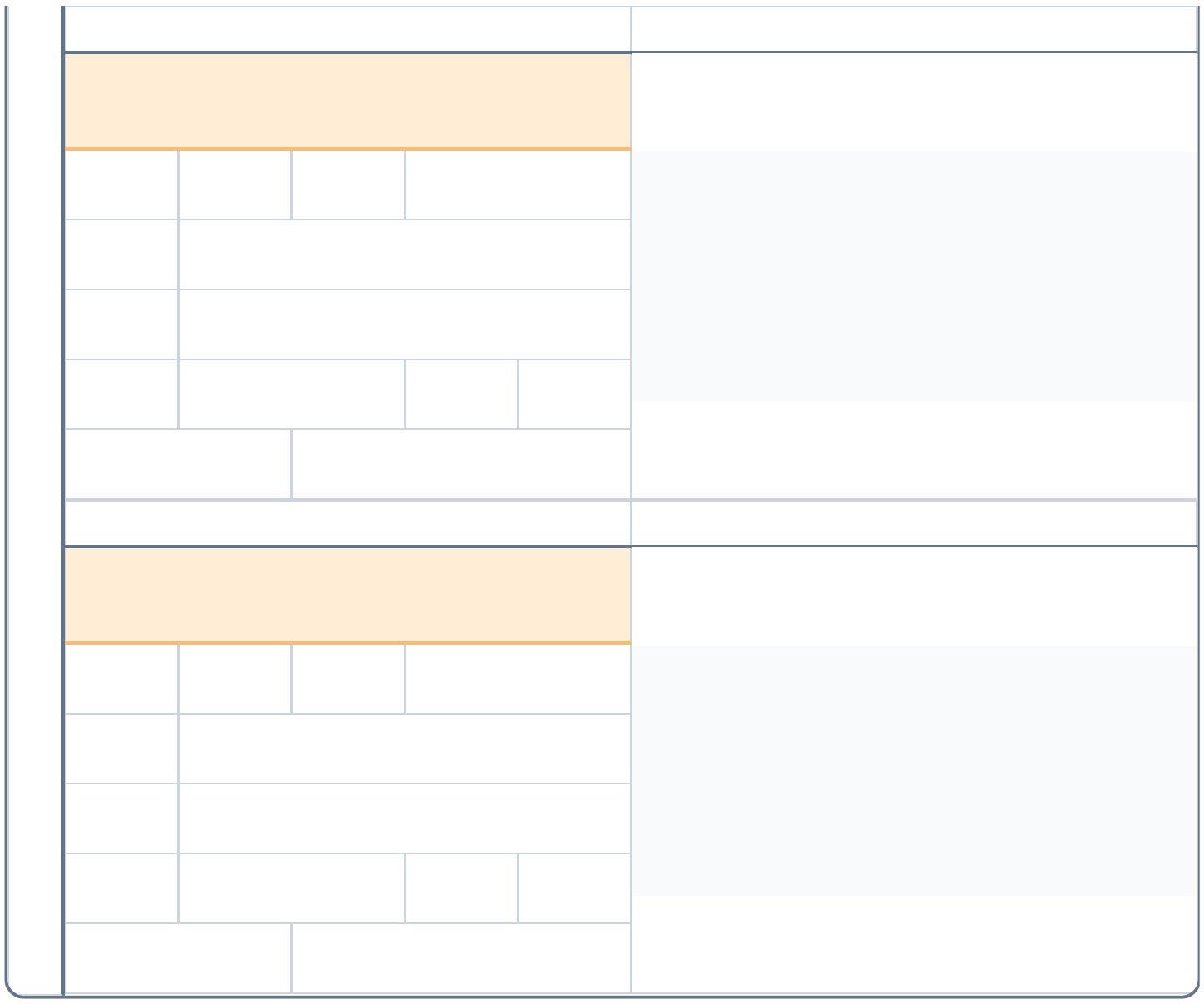

13

ENTREGA DE CERTIFICADO DE DISCAPACIDAD

38 Unidades

Distrito:	Abaí, General Higinio Morínigo, Caazapá	Lugar:	Varios (Ver desglose)

Área de acción: 🤝 **Social, Discapacidad**

POI	PEI	ODS	PND	PDD
SASE-002.01	OE5	ODS10, ODS17, ODS3	OE1.4.2	OE3.1.8

DESCRIPCIÓN DE LA ACCIÓN:

Entrega de Certificado de Discapacidad

Año:	2026	Monto:	-	Fuente:	Gobierno Nacional	Avance:	100 %
Impacto	8 Personas con Discapacidad						

Sub acción N° 1				Evidencia
ENTREGA DE CERTIFICADO DE DISCAPACIDAD				
Distrito	Abaí	Lugar	Abai	
Año	2026			
Monto	-			
Alcance	8 Unidades	Avance	100 %	
Fuente	Gobierno Nacional			

14

PROTECCIÓN Y ATENCIÓN A MUJERES EN SITUACIÓN DE VULNERABILIDAD, DESARROLLANDO CAMPAÑAS DE CONCIENCIACIÓN SOBRE LA IMPORTANCIA DE LA PREVENCIÓN Y LUCHA CONTRA LA VIOLENCIA HACIA LAS MUJERES

Distrito:	Todos los distritos	Lugar:	-

Área de acción: 📋 **Mujer**

POI	PEI	ODS	PND	PDD
SM-004.01	OE5	ODS5	OE1.4.1	OE3.1.5

Sin Evidencia de Portada

DESCRIPCIÓN DE LA ACCIÓN:

Protección y atención a mujeres en situación de vulnerabilidad, desarrollando campañas de concienciación sobre la importancia de la prevención y lucha contra la violencia hacia las mujeres

Año:	2026	Monto:	-	Fuente:	Otro	Avance:	100 %
Impacto		-					

15

ASISTENCIA TÉCNICA A FAMILIAS PRODUCTORAS DEL DEPARTAMENTO

79 Unidades

Distrito:	Todos los distritos	Lugar:	Varios (Ver desglose)

Área de acción: **Producción**

POI	PEI	ODS	PND	PDD
SPA-001.01	OE4	ODS1, ODS2, ODS12, ODS13, ODS15, ODS17	OE1.1.2, OE2.2.2	-

Sin Evidencia de Portada

DESCRIPCIÓN DE LA ACCIÓN:

Asistencia Técnica a familias productoras del departamento

Año:	2026	Monto:	-	Fuente:	Gestión	Avance:	100 %
Impacto		Productores					

Sub acción N° 1				Evidencia
ASISTENCIA TÉCNICA Y ASESORAMIENTO A PRODUCTORES/AS.				
Distrito	San Juan Nepomuceno	Lugar	Km 16	
Año	2026			
Monto	-			
Alcance	24 Unidades	Avance	100 %	
Fuente	Otro			

Sub acción N° 2				Evidencia
ASISTENCIA TÉCNICA Y ASESORAMIENTO A PRODUCTORES DEL COMITÉ LA FORTUNA.				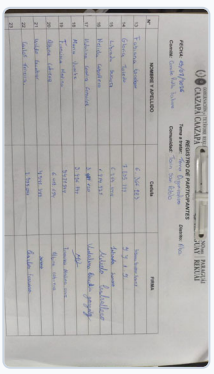
Distrito	Abaí	Lugar	Torin San Pablo	
Año	2026			

16

ENTREGA DE CHAPAS

505 Unidades

Distrito:	Caazapá, San Juan Nepomuceno, Buena Vista, Moises Bertoni	Lugar:	Departamento de Caazapá

Área de acción: 🤝 **Social, Emergencias**

POI	PEI	ODS	PND	PDD
SASE-003.02	OE5	ODS1, ODS10	OE1.4.1	OE3.1.8

DESCRIPCIÓN DE LA ACCIÓN:

Asistencia de la Secretaría de Emergencia Nacional en forma conjunta con la Gobernación de Caazapá a los damnificados por el temporal.

Año:	2026	Monto:	-	Fuente:	Gobierno Nacional	Avance:	100 %
Impacto		64 64					

17

MANTENIMIENTO DE CAMINOS

268 Km

Distrito:	Todos los distritos	Lugar:	Varios (Ver desglose)

Área de acción: 🚜 **Obras Publicas**

POI	PEI	ODS	PND	PDD
SOPT-002.01	OE7	ODS9, ODS11, ODS10	OE2.1.4	OE2.1.5

DESCRIPCIÓN DE LA ACCIÓN:
MANTENIMIENTO DE CAMINOS

Año:	2026	Monto:	-	Fuente:	Gobernacion, MOPC y Municipalidades	Avance:	100 %
Impacto	Habitantes de la comunidad						

Sub acción N° 1 — Evidencia

CARGAMENTO DE RIPIO

Distrito	Buena Vista	Lugar	San Isidro y san Antonia
Año	2026		
Monto	-		
Alcance	3 Km	Avance	100 %
Fuente	Gobernacion		

Sub acción N° 2 — Evidencia

MANTENIMIENTO DE CAMINO, PERFILADA Y BACHEO, CON MATERIAL TIPO TRITURADA.

Distrito	General Higinio Morínigo	Lugar	Pindoyu
Año	2026		
Monto	-		
Alcance		Avance	7 %
Fuente	Gobernacion		

Sub acción N° 3				Evidencia
MANTENIMIENTO DE CAMINO				
Distrito	Buena Vista	Lugar	Barrio san isidro	
Año	2026			
Monto	-			
Alcance	2 Km	Avance	100 %	
Fuente	Gobernacion			

Sub acción N° 4				Evidencia
CARGAMENTO, PERFILADA CUNETEADA Y CARGAD DE MATERIAL.				
Distrito	Buena Vista	Lugar	Zona Urbana	
Año	2026			
Monto	-			
Alcance	5 Km	Avance	100 %	
Fuente	Gobernacion			

Sub acción N° 5				Evidencia
CARGAMENTO DE RIPIO				
Distrito	Buena Vista	Lugar	Barrio San luis	
Año	2026			
Monto	-			
Alcance	4 Km	Avance	100 %	
Fuente	Gobernacion			

Sub acción N° 6				Evidencia
MANTENIMIENTO DE CAMINO, PERFILADA Y BACHEO, CON MATERIAL TIPO TRITURADA.				
Distrito	General Higinio Morínigo	Lugar	Kilometro 43	
Año	2026			
Monto	-			
Alcance	4 Km	Avance	100 %	
Fuente	Gobernacion y la Municipalidad de General Higinio Morinigo			

Sub acción N° 7				Evidencia
TRABAJOS DE CUNETEADA Y CARGAMENTO DE MATERIAL				
Distrito	San Juan Nepomuceno	Lugar	Guayuvira	
Año	2026			
Monto	-			
Alcance	3 Km	Avance	100 %	
Fuente	Gobernacion en coordinacion con la MOPC			

Sub acción N° 8				Evidencia
MANTENIMIENTO DE CAMINO				
Distrito	General Higinio Morínigo	Lugar	-	
Año	2026			
Monto	-			
Alcance	13 Km	Avance	100 %	
Fuente	Gobernacion			

Sub acción N° 9				Evidencia
ENRIPIADO PERFILADA, CARGA TIPO RIPIO				
Distrito	Abaí	Lugar	Oro kui	
Año	2026			
Monto	-			
Alcance	14 Km	Avance	100 %	
Fuente	Gobernacion			

Sub acción N° 10				Evidencia
PREPARCION DE PISTA Y CARGA DE MATERIAL				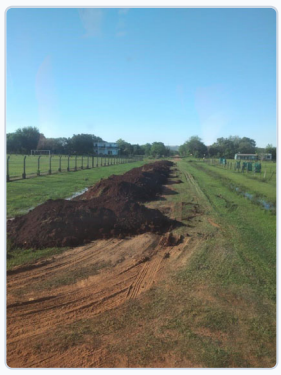
Distrito	General Higinio Morínigo	Lugar	Pindoyu	
Año	2026			
Monto	-			
Alcance	3 Km	Avance	100 %	
Fuente	Gobernacion			

Sub acción N° 11				Evidencia
CARGA DE MATERIAL TIPO RIPIO				Sin Evidencia
Distrito	Tavaí	Lugar	Ivyvo	
Año	2026			
Monto	-			
Alcance	4 Km	Avance	100 %	
Fuente	Gobernacion			

Sub acción N° 12				Evidencia
CARGAMENTO DE BACHEO				
Distrito	Caazapá	Lugar	jerovia 5ta y 6ta linea	Sin Evidencia
Año	2026			
Monto	-			
Alcance		Avance	100 %	
Fuente	Gobernacion			

Sub acción N° 13				Evidencia
COLOCACION DE TUVO Y CARGA DE RIPIO				
Distrito	Maciel	Lugar	Baloi	Sin Evidencia
Año	2026			
Monto	-			
Alcance		Avance	100 %	
Fuente	Gobernacion			

Sub acción N° 14				Evidencia
PERFILADA, DESPEJE DE CAMINO VECINAL				
Distrito	Tavaí	Lugar	San Agustin y San Ramon	Sin Evidencia
Año	2026			
Monto	-			
Alcance	8 Km	Avance	100 %	
Fuente	Gobernacion			

Sub acción N° 15				Evidencia
MANTENIMIENTO DE CAMINO Y PERFILADA				
Distrito	Buena Vista	Lugar	jerovia 5ta y cerrito	Sin Evidencia
Año	2026			
Monto	-			
Alcance	7 Km	Avance	100 %	
Fuente	Gobernacion			

Sub acción N° 16				Evidencia
COLOCACION DE TUVO Y PERFILADA				
Distrito	Tavaí	Lugar	yvyvo	Sin Evidencia
Año	2026			
Monto	-			
Alcance	7 Km	Avance	100 %	
Fuente	Gobernacion			

Sub acción N° 17				Evidencia
LIMPIEZA DE CANALES				
Distrito	Maciel	Lugar	Curuzu Isabel	Sin Evidencia
Año	2026			
Monto	-			
Alcance	5 Km	Avance	100 %	
Fuente	Gobernacion			

Sub acción N° 18				Evidencia
CARGA DE MATERIAL TIPO RIPIO				
Distrito	Tavaí	Lugar	Comunidad de enrramadita	Sin Evidencia
Año	2026			
Monto	-			
Alcance	3 Km	Avance	100 %	
Fuente	Gobernacion			

Sub acción N° 19				Evidencia
CARGAMENTO DE RIPIO				
Distrito	Caazapá	Lugar	Jerovia 6ta liena,3ra/4ta	Sin Evidencia
Año	2026			
Monto	-			
Alcance	6 Km	Avance	100 %	
Fuente	Otro			

Sub acción N° 20				Evidencia
CARGAMENTO DE RIPIO, PERFILADA Y LIMPIEZA DE CANALES				
Distrito	Maciel	Lugar	San Francisco	Sin Evidencia
Año	2026			
Monto	-			
Alcance	4 Km	Avance	100 %	
Fuente	Gobernacion			

Sub acción N° 21				Evidencia
CARGAMENTO DE RIPIO				
Distrito	Tavaí	Lugar	Enrramadita	Sin Evidencia
Año	2026			
Monto	-			
Alcance	4 Km	Avance	100 %	
Fuente	Gobernacion			

Sub acción N° 22				Evidencia
CARGAMENTO DE RIPIO				
Distrito	Buena Vista	Lugar	Jerovia 6ta liena	Sin Evidencia
Año	2026			
Monto	-			
Alcance	2 Km	Avance	100 %	
Fuente	Gobernacion			

Sub acción N° 23				Evidencia
LIMPIEZA DE CANALES				
Distrito	Maciel	Lugar	Caracarai	Sin Evidencia
Año	2026			
Monto	-			
Alcance		Avance	100 %	
Fuente	Gobernacion			

Sub acción N° 24				Evidencia
PERFILADA Y CARGA DE RIPIO				
Distrito	Abaí	Lugar	Arroyo moroti	Sin Evidencia
Año	2026			
Monto	-			
Alcance	15 Km	Avance	100 %	
Fuente	Gobernacion			

Sub acción N° 25				Evidencia
PERFILADA Y CARGA DE RIPIO Y COLOCACION DE TUVO				
Distrito	Abaí	Lugar	Emilianore	Sin Evidencia
Año	2026			
Monto	-			
Alcance	5 Km	Avance	100 %	
Fuente	Gobernacion			

Sub acción N° 26				Evidencia
CUNETEADA Y CARGA DE MATERIAL				
Distrito	Tavaí	Lugar	Yta	Sin Evidencia
Año	2026			
Monto	-			
Alcance	13 Km	Avance	100 %	
Fuente	Gobernacion			

Sub acción N° 30				Evidencia
CARGAMENTO DE RIPIO				Sin Evidencia
Distrito	Caazapá	Lugar	Compañía Rosario tatuvy	
Año	2026			
Monto	-			
Alcance	3 Km	Avance	100 %	
Fuente	Gobernacion			

Sub acción N° 31				Evidencia
COLOCACION DE TUVO Y CANALIZACION				Sin Evidencia
Distrito	Caazapá	Lugar	jhugua Guazu	
Año	2026			
Monto	-			
Alcance		Avance	100 %	
Fuente	Gobernacion			

Sub acción N° 32				Evidencia
PERFILADA				Sin Evidencia
Distrito	Tavaí	Lugar	12 de Junio	
Año	2026			
Monto	-			
Alcance		Avance	100 %	
Fuente	Gobernacion			

Sub acción N° 33				Evidencia
MANTENIMINETO DE CAMINO VECINAL				
Distrito	Tavaí	Lugar	1 de Marzo	
Año	2026			
Monto	-			
Alcance	15 Km	Avance	100 %	
Fuente	Gobernacion			

Sub acción N° 34				Evidencia
COLOCACION DE TUVO				Sin Evidencia
Distrito	Caazapá	Lugar	Boqueron	
Año	2026			
Monto	-			
Alcance		Avance	100 %	
Fuente	Gobernacion			

Sub acción N° 35				Evidencia
CARGAMENTO DE RIPIO Y PERFILADA				
Distrito	Caazapá	Lugar	San Ignacio -Boqueron	
Año	2026			
Monto	-			
Alcance	5 Km	Avance	100 %	
Fuente	Gobernacion			

Sub acción N° 36				Evidencia
CARGAMENTO DE RIPIO				
Distrito	Caazapá	Lugar	Compañía Rosario tatuvy	
Año	2026			
Monto	-			
Alcance	3 Km	Avance	100 %	
Fuente	Gobernacion			

Sub acción N° 37				Evidencia
RASTRONEADA				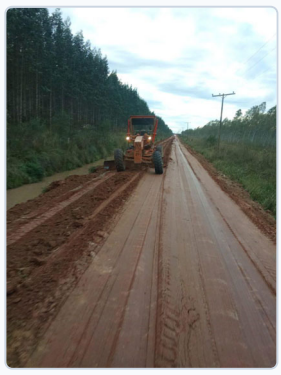
Distrito	Caazapá	Lugar	Santa tereista	
Año	2026			
Monto	-			
Alcance		Avance	100 %	
Fuente	Gobernacion			

Sub acción N° 38				Evidencia
CARGAMENTO DE RIPIO				Sin Evidencia
Distrito	Caazapá	Lugar	San Ramon	
Año	2026			
Monto	-			
Alcance		Avance	3 %	
Fuente	Gobernacion			

Sub acción N° 39				Evidencia
MANTENIMIENTO DE CAMINO Y PERFILADA				
Distrito	Tavaí	Lugar	Cerro,San Jorge,Toranzo y Cruse pakuri	
Año	2026			
Monto	-			
Alcance	15 Km	Avance	100 %	
Fuente	Gobernacion			

Sub acción N° 40				Evidencia
COLOCION DE TUVO				Sin Evidencia
Distrito	Caazapá	Lugar	San Miguel	
Año	2026			
Monto	-			
Alcance		Avance	100 %	
Fuente	Gobernacion			

Sub acción N° 41				Evidencia
CARGAMENTO DE RIPIO				
Distrito	Caazapá	Lugar	Alvadon	
Año	2026			
Monto	-			
Alcance	5 Km	Avance	100 %	
Fuente	Gobernacion			

Sub acción N° 42				Evidencia
MANTENIMIENTO DE CAMINO Y PERFILADA				
Distrito	Tavaí	Lugar	Maria la esperanza	
Año	2026			
Monto	-			
Alcance	14 Km	Avance	100 %	
Fuente	Gobernacion			

Sub acción N° 43				Evidencia
COLOCACION DE TUVO				
Distrito	Caazapá	Lugar	Isla pau	Sin Evidencia
Año	2026			
Monto	-			
Alcance		Avance	100 %	
Fuente	Gobernacion			

Sub acción N° 44				Evidencia
CARGAMENTO DE RIPIO				
Distrito	Caazapá	Lugar	San Agustin	
Año	2026			
Monto	-			
Alcance		Avance	100 %	
Fuente	Gobernacion			

Sub acción N° 45				Evidencia
LIMPIEZA DE CANAL Y CARGAMENTO DE RIPIO				
Distrito	Caazapá	Lugar	Alvadon	
Año	2026			
Monto	-			
Alcance		Avance	100 %	
Fuente	Gobernacion			

Sub acción N° 46				Evidencia
LIMPIEZA Y CONFORMACION DE CAMINO				
Distrito	Caazapá	Lugar	Tavai	
Año	2026			
Monto	-			
Alcance	18 Km	Avance	100 %	
Fuente	Gobernacion			

Sub acción N° 47				Evidencia
TRABAJO DE MANTENIMIENTO DE CAMINO, PERFILADA Y ESCARIFIACACION				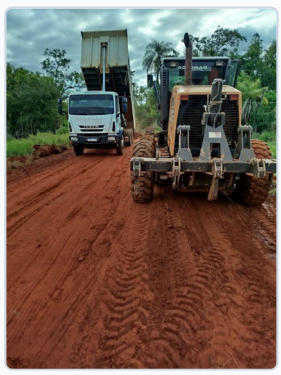
Distrito	Tavaí	Lugar	Atongue	
Año	2026			
Monto	-			
Alcance	8 Km	Avance	100 %	
Fuente	Gobernacion			

Sub acción N° 48				Evidencia
TRABAJO DE PERFILADA,CUNETEADA Y LIMPIEZA DE VALO.				
Distrito	Yuty	Lugar	Malvinas y monte alto	
Año	2026			
Monto	-			
Alcance	7 Km	Avance	100 %	
Fuente	Gobernacion			

Sub acción N° 49				Evidencia
TRABAJO DE ESCARIFICACION Y CARGA DE MATERIAL TIPO RIPIO				
Distrito	Caazapá	Lugar	Ñupyahumi	
Año	2026			
Monto	-			
Alcance	14 Km	Avance	100 %	
Fuente	Gobernacion y la Municipalidad de Caazapa			

18

ENTREGA DE IMPLEMENTOS DEPORTIVOS

23 Unidades

Distrito:	Todos los distritos	Lugar:	Varios (Ver desglose)

Área de acción: **Deportes**

POI	PEI	ODS	PND	PDD
SD-002.01	OE3	ODS17	OE1.2.4	OE3.1.10

Sin Evidencia de Portada

DESCRIPCIÓN DE LA ACCIÓN:

Entrega de implementos deportivos

Año:	2026	Monto:	-	Fuente:	Gestión	Avance:	100 %
Impacto		-					

19

CIUDAD MÓVIL MUJER

Distrito:	Todos los distritos	Lugar:	-

Área de acción: 📋 **Mujer**

Sin Evidencia de Portada

POI	PEI	ODS	PND	PDD
SM-003.1	OE5, OE2	ODS3, ODS5	OE1.2.1, OE1.2.2	OE3.1.1, OE3.1.2, OE3.1.3, OE3.1.4

DESCRIPCIÓN DE LA ACCIÓN:

Ciudad Móvil Mujer

Año:	2026	Monto:	-	Fuente:	Otro	Avance:	0 %
Impacto		-					

20

CURSO DE DIVERSIFICACIÓN LÁCTEA: PRODUCCIÓN DE QUESOS

1 Unidad

Distrito:	Caazapá	Lugar:	-

Área de acción: 🌱 **Producción, Industria y Comercio**

POI	PEI	ODS	PND	PDD
DGG-002.01	OE8	ODS16, ODS17	OE4.1.5	-

DESCRIPCIÓN DE LA ACCIÓN:

🧀🥛 FORMACIÓN LÁCTEA PARA PRODUCTORES DE QUESO Y PROFESIONALES DEL ÁREA La Gobernación de Caazapá impulsa una capacitación especializada con docentes internacionales de España ES, orientada a fortalecer los conocimientos, la calidad y la competitividad del sector quesero. 👩‍🏫 Docentes: 🔹 Ángel Luis López Ruiz – Especialista en Tecnología Láctea e Innovación. 🔹 Francisco de Asís Ruiz Morales – Especialista en Comercialización y Diversificación Láctea. 🗓️ Del 28 de julio al 1 de agosto de 2026 📍 Parte teórica: Gobernación de Caazapá. 👷‍♀️ Parte práctica: Estancia Santa Florencia – Moisés Bertoni. Una oportunidad única para aprender sobre elaboración de productos lácteos frescos y madurados, calidad de leche, análisis sensorial, instalaciones, equipos y comercialización.

Año:	2026	Monto:	-	Fuente:	Gestión	Avance:	100 %
Impacto		35 Productores, estudiantes y profesionales del área de veterinaria y agronomía					

21

PARTICIPACIÓN EN LA REUNIÓN CON LOS DE MECIP PARA LA ASIGNACIÓN DE CARGOS DE COMITÉ

103 Unidades

Distrito:	Caazapá	Lugar:	Varios (Ver desglose)

Área de acción: 📋 **Ambiente**

POI	PEI	ODS	PND	PDD
SAVH-004.01	-	-	-	-

DESCRIPCIÓN DE LA ACCIÓN:

Participación en la reunión con los de MECIP para la asignación de cargos de Comité

Año:	2026	Monto:	-	Fuente:	Otro	Avance:	100 %
Impacto		11 Funcionarios					

22

ALIMENTACIÓN ESCOLAR - HAMBRE CERO 2026

2957717 Raciones

Distrito:	Todos los distritos	Lugar:	Varios (Ver desglose)

Área de acción: 🎓 **Educación, Social, Niñez y Adolescencia**

POI	PEI	ODS	PND	PDD
HC-001.01	OE1, OE8	ODS1, ODS2, ODS3, ODS4, ODS10, ODS12, ODS16, ODS17	OE4.1.5, OE4.1.2, OE1.3.1, OE1.4.1	PDD3.1.7

DESCRIPCIÓN DE LA ACCIÓN:

Alimentación Escolar - Hambre Cero 2026

Año:	2026	Monto:	Gs. 23.455.606.820	Fuente:	Gobernación, por licitación	Avance:	10 %
Impacto		Alumnos del departamento de Cazapá					

Sub acción N° 1				Evidencia
ALIMENTACIÓN ESCOLAR - HAMBRE CERO 2026				Sin Evidencia
Distrito	Buena Vista	Lugar	BUENA VISTA	
Año	2026			
Monto	Gs. 191.908.548			
Alcance	24804 Raciones	Avance	30 %	
Fuente	Gobernación, por licitación			

Sub acción N° 2				Evidencia
ALIMENTACIÓN ESCOLAR - HAMBRE CERO 2026				
Distrito	3 de Mayo	Lugar	3 DE MAYO	Sin Evidencia
Año	2026			
Monto	Gs. 575.625.648			
Alcance	74256 Raciones	Avance	30 %	
Fuente	Gobernación, por licitación			

Sub acción N° 3				Evidencia
ALIMENTACIÓN ESCOLAR - HAMBRE CERO 2026				
Distrito	Yuty	Lugar	YUTY	Sin Evidencia
Año	2026			
Monto	Gs. 509.831.541			
Alcance	65779 Raciones	Avance	30 %	
Fuente	Gobernación, por licitación			

Sub acción N° 4				Evidencia
ALIMENTACIÓN ESCOLAR - HAMBRE CERO 2026				
Distrito	Maciel	Lugar	MACIEL	Sin Evidencia
Año	2026			
Monto	Gs. 109.243.758			
Alcance	14066 Raciones	Avance	30 %	
Fuente	Gobernación, por licitación			

Sub acción N° 5				Evidencia
ALIMENTACIÓN ESCOLAR - HAMBRE CERO 2026				Sin Evidencia
Distrito	Fulgencio Yegros	Lugar	FULGENCIO YEGROS	
Año	2026			
Monto	Gs. 192.310.872			
Alcance	24856 Raciones	Avance	30 %	
Fuente	Gobernación, por licitación			

Sub acción N° 6				Evidencia
ALIMENTACIÓN ESCOLAR - HAMBRE CERO 2026				Sin Evidencia
Distrito	Caazapá	Lugar	CAAZAPA	
Año	2026			
Monto	Gs. 684.213.609			
Alcance	87667 Raciones	Avance	30 %	
Fuente	Gobernación, por licitación			

Sub acción N° 7				Evidencia
ALIMENTACIÓN ESCOLAR - HAMBRE CERO 2026				Sin Evidencia
Distrito	Tavaí	Lugar	TAVAÍ	
Año	2026			
Monto	Gs. 818.063.064			
Alcance	105716 Raciones	Avance	30 %	
Fuente	Gobernación, por licitación			

Sub acción N° 8				Evidencia
ALIMENTACIÓN ESCOLAR - HAMBRE CERO 2026				
Distrito	Abaí	Lugar	ABAÍ	Sin Evidencia
Año	2026			
Monto	Gs. 1.126.400.223			
Alcance	145613 Raciones	Avance	30 %	
Fuente	Gobernación, por licitación			

Sub acción N° 9				Evidencia
ALIMENTACIÓN ESCOLAR - HAMBRE CERO 2026				
Distrito	Moises Bertoni	Lugar	MOISES BERTONI	Sin Evidencia
Año	2026			
Monto	Gs. 153.523.188			
Alcance	19656 Raciones	Avance	30 %	
Fuente	Gobernación, por licitación			

Sub acción N° 10				Evidencia
ALIMENTACIÓN ESCOLAR - HAMBRE CERO 2026				
Distrito	San Juan Nepomuceno	Lugar	SAN JUAN NEPOMUCENO	Sin Evidencia
Año	2026			
Monto	Gs. 1.548.801.611			
Alcance	197582 Raciones	Avance	30 %	
Fuente	Gobernación, por licitación			

Sub acción N° 11				Evidencia
ALIMENTACIÓN ESCOLAR - HAMBRE CERO 2026				
Distrito	Buena Vista	Lugar	BUENA VISTA	Sin Evidencia
Año	2026			
Monto	Gs. 265.719.528			
Alcance	34344 Raciones	Avance	25 %	
Fuente	Gobernación, por licitación			

Sub acción N° 12				Evidencia
ALIMENTACIÓN ESCOLAR - HAMBRE CERO 2026				
Distrito	3 de Mayo	Lugar	3 DE MAYO	Sin Evidencia
Año	2026			
Monto	Gs. 796.946.424			
Alcance	102856 Raciones	Avance	25 %	
Fuente	Gobernación, por licitación			

Sub acción N° 13				Evidencia
ALIMENTACIÓN ESCOLAR - HAMBRE CERO 2026				
Distrito	Yuty	Lugar	YUTY	Sin Evidencia
Año	2026			
Monto	Gs. 704.956.446			
Alcance	90954 Raciones	Avance	25 %	
Fuente	Gobernación, por licitación			

Sub acción N° 14				Evidencia
ALIMENTACIÓN ESCOLAR - HAMBRE CERO 2026				
Distrito	Maciel	Lugar	MACIEL	Sin Evidencia
Año	2026			
Monto	Gs. 151.260.588			
Alcance	19476 Raciones	Avance	25 %	
Fuente	Gobernación, por licitación			

Sub acción N° 15				Evidencia
ALIMENTACIÓN ESCOLAR - HAMBRE CERO 2026				
Distrito	Fulgencio Yegros	Lugar	FULGENCIO YEGROS	Sin Evidencia
Año	2026			
Monto	Gs. 266.276.592			
Alcance	34416 Raciones	Avance	25 %	
Fuente	Gobernación, por licitación			

Sub acción N° 16				Evidencia
ALIMENTACIÓN ESCOLAR - HAMBRE CERO 2026				
Distrito	Caazapá	Lugar	CAAZAPA	Sin Evidencia
Año	2026			
Monto	Gs. 949.038.330			
Alcance	121830 Raciones	Avance	25 %	
Fuente	Gobernación, por licitación			

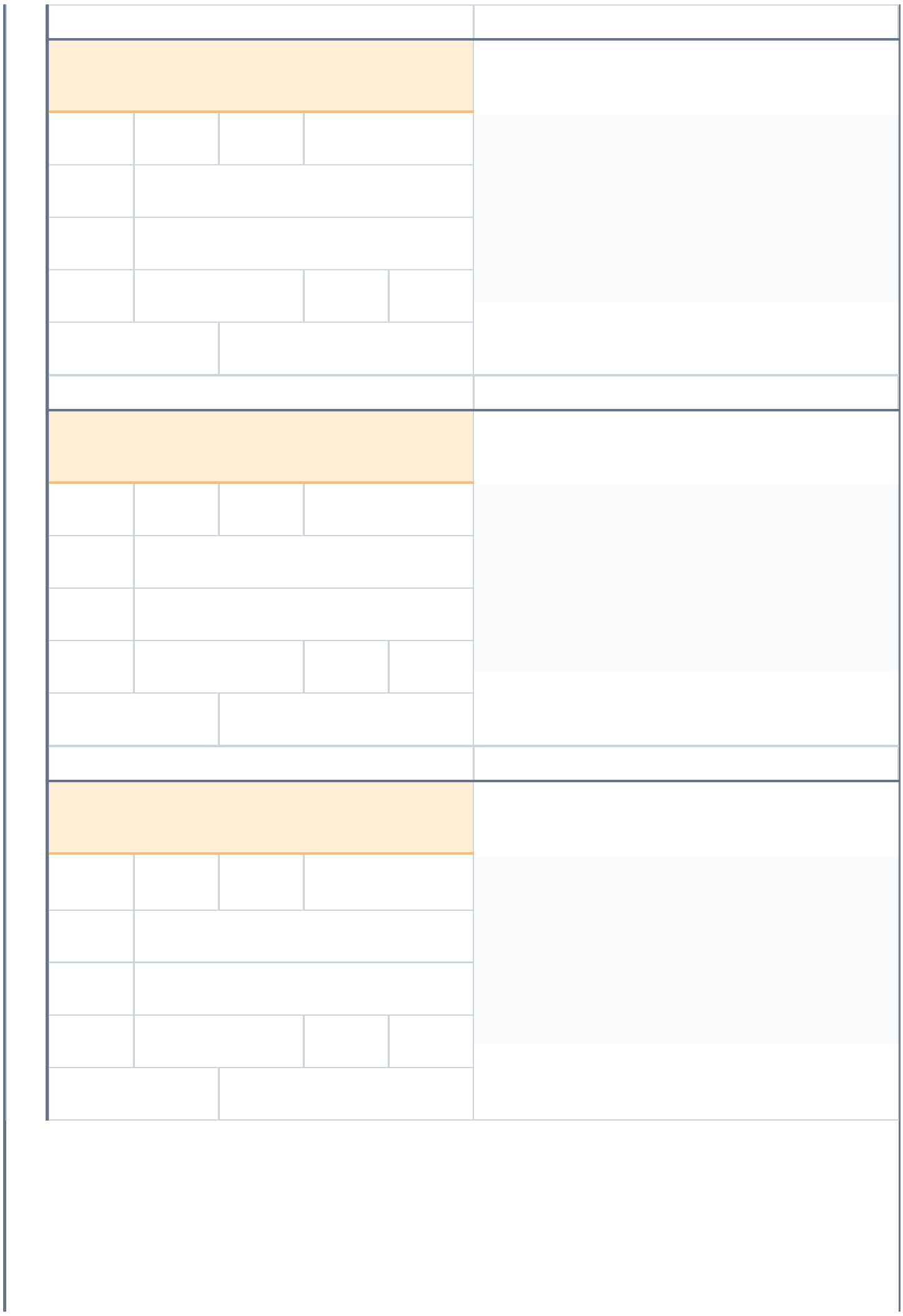

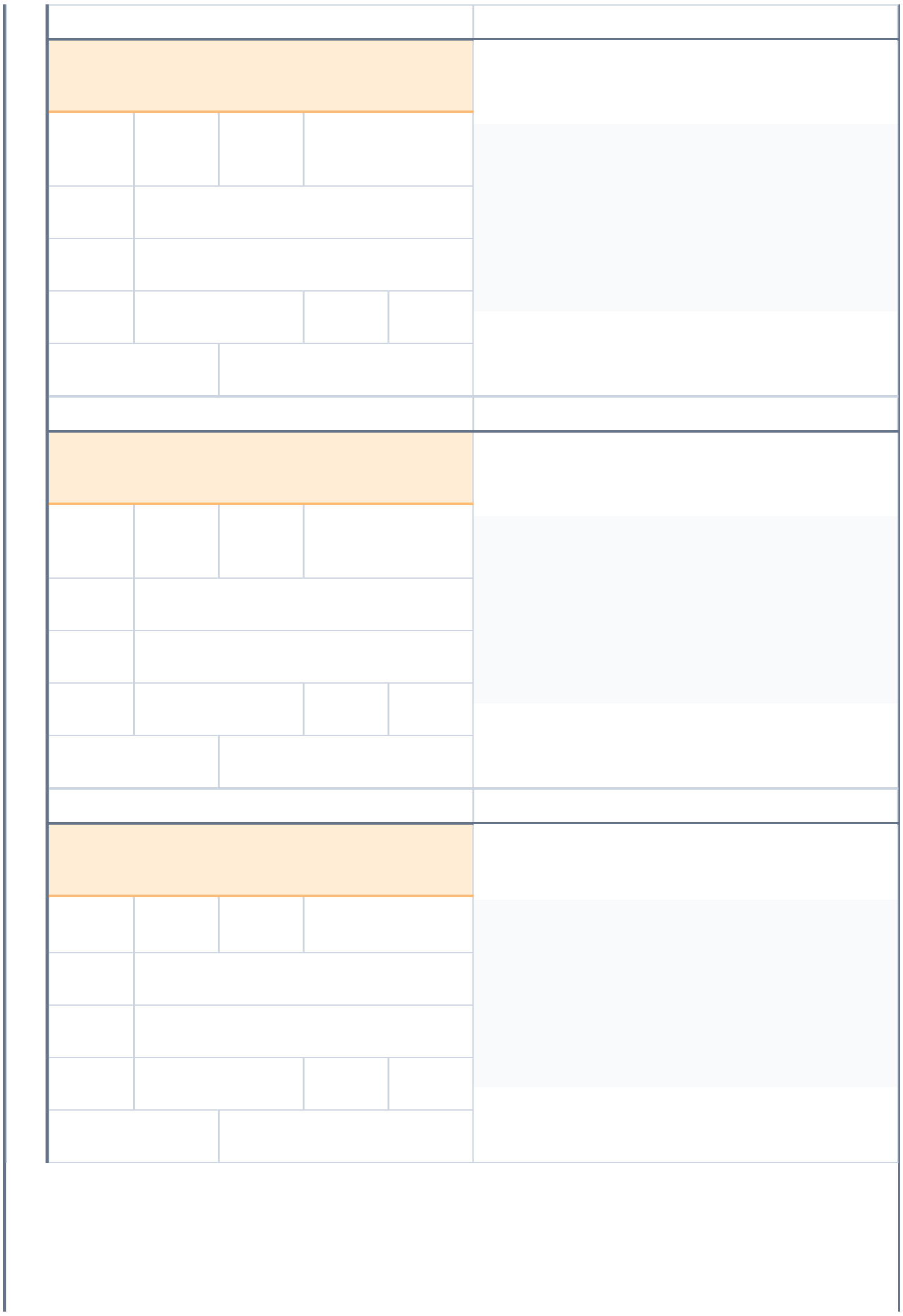

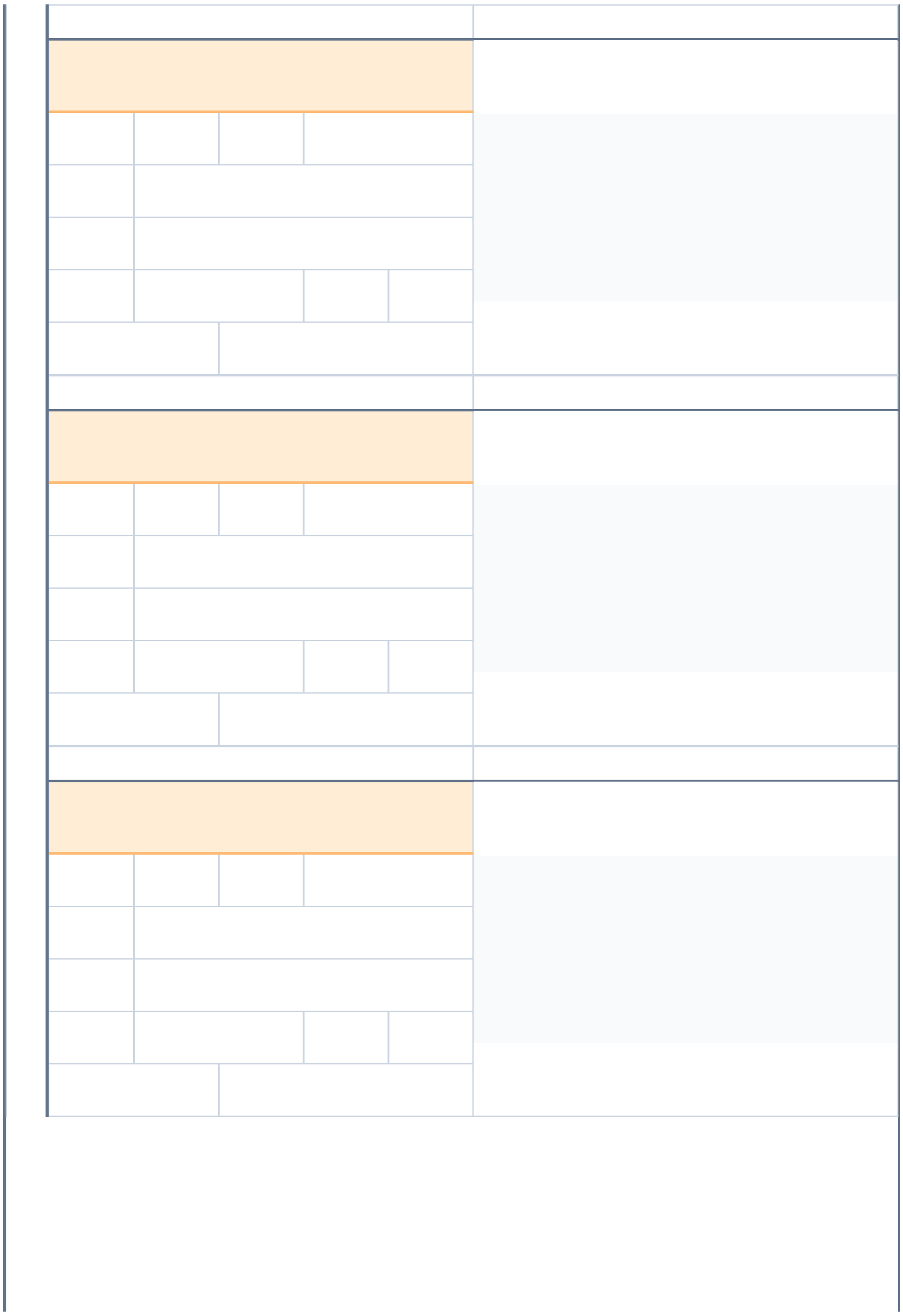

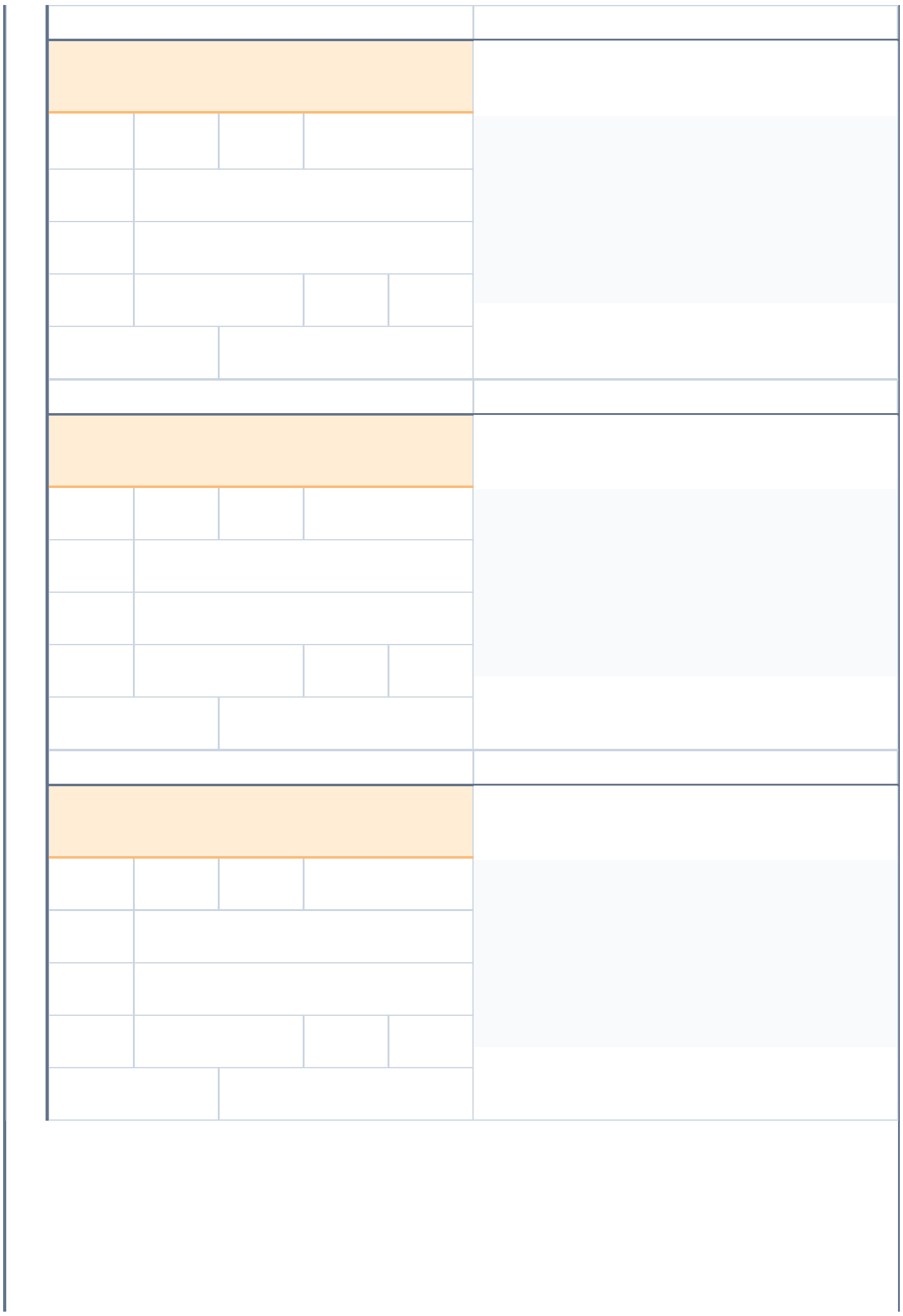

Sub acción N° 29				Evidencia
ALIMENTACIÓN ESCOLAR - HAMBRE CERO 2026				
Distrito	Abaí	Lugar	ABAÍ	Sin Evidencia
Año	2026			
Monto	Gs. 1.676.037.240			
Alcance	200864 Raciones	Avance	20 %	
Fuente	Gobernación, por licitación			

Sub acción N° 30				Evidencia
ALIMENTACIÓN ESCOLAR - HAMBRE CERO 2026				
Distrito	Moises Bertoni	Lugar	MOISES BERTONI	Sin Evidencia
Año	2026			
Monto	Gs. 209.196.432			
Alcance	26784 Raciones	Avance	20 %	
Fuente	Gobernación, por licitación			

Sub acción N° 31				Evidencia
ALIMENTACIÓN ESCOLAR - HAMBRE CERO 2026				
Distrito	General Higinio Morínigo	Lugar	GENERAL HIGINIO MORINIGO	Sin Evidencia
Año	2026			
Monto	Gs. 375.372.630			
Alcance	48060 Raciones	Avance	20 %	
Fuente	Gobernación, por licitación			

Sub acción N° 32				Evidencia
ALIMENTACIÓN ESCOLAR - HAMBRE CERO 2026				Sin Evidencia
Distrito	San Juan Nepomuceno	Lugar	SAN JUAN NEPOMUCENO	
Año	2026			
Monto	Gs. 2.127.255.630			
Alcance	271500 Raciones	Avance	20 %	
Fuente	Gobernación, por licitación			

23

CHARLAS DE EDUCACIÓN PREVENTIVA PARA NIÑOS, NIÑAS Y ADOLESCENTES

Distrito:	Todos los distritos	Lugar:	-

Área de acción: 📋 **Mujer**

Sin Evidencia de Portada

POI	PEI	ODS	PND	PDD
CPS-002.01 SNA-004.01	OE1, OE5, OE8	ODS4, ODS16, ODS10, ODS17	OE1.2.3, OE1.4.2, OE4.1.5	OE3.3, OE3.4, OE3.5, OE3.6, OE3.8, OE1.1.3

DESCRIPCIÓN DE LA ACCIÓN:

Charlas de educación preventiva para niños, niñas y adolescentes

Año:	2026	Monto:	-	Fuente:	Otro	Avance:	100 %
Impacto		Niños, niñas y adolescentes					

24

ENTREGA DE CERTIFICADO DE DISCAPACIDAD

82 Unidades

Distrito:	Todos los distritos	Lugar:	Varios (Ver desglose)

Área de acción: 🤝 **Social, Discapacidad**

POI	PEI	ODS	PND	PDD
SASE-002.01	OE5	ODS10, ODS17, ODS3	OE1.4.2	OE3.1.8

Sin Evidencia de Portada

DESCRIPCIÓN DE LA ACCIÓN:

Entrega de Certificado de Discapacidad

Año:	2026	Monto:	-	Fuente:	Gobierno Nacional	Avance:	99 %
Impacto	Personas con discapacidad						

Sub acción N° 1

ENTREGA DE CERTIFICADO DE DISCAPACIDAD

Distrito	Caazapá	Lugar	Caazapá
Año	2026		
Monto	-		
Alcance	15 Unidades	Avance	100 %
Fuente	Gobierno Nacional		

Evidencia

Sin Evidencia

Sub acción N° 2

ENTREGA DE CERTIFICADO DE DISCAPACIDAD

Distrito	Buena Vista	Lugar	Buena Vista
Año	2026		
Monto	-		
Alcance	10 Unidades	Avance	100 %
Fuente	Gobierno Nacional		

Evidencia

Sin Evidencia

25

INAUGURACIÓN DE LA FASE DEPARTAMENTAL DE LOS JUEGOS UNIVERSITARIOS DEL PARAGUAY (JUPY)

Distrito:	Caazapá	Lugar:	Polideportivo Ignacio Falcón Real de Caazapá

Área de acción: **Deportes**

POI	PEI	ODS	PND	PDD
SD-005.01	OE3, OE8	ODS16, ODS17	OE1.2.4	OE3.1.10

DESCRIPCIÓN DE LA ACCIÓN:

Inauguración de la fase Departamental de los Juegos Universitarios del Paraguay (JUPY)

Año:	2026	Monto:	-	Fuente:	Otro	Avance:	100 %
Impacto		100 Estudiantes					

Sub acción N° 1				Evidencia
INAUGURACIÓN DE LA FASE DEPARTAMENTAL DE LOS JUEGOS UNIVERSITARIOS DEL PARAGUAY (JUPY)				
Distrito	Caazapá	Lugar	Polideportivo Ignacio Falcón Real de Caazapá	
Año	2026			
Monto	-			
Alcance		Avance	100 %	
Fuente	Otro			

26

JUEGOS ESCOLARES ESTUDIANTILES NACIONALES (JEEN)

Distrito:	Caazapá, San Juan Nepomuceno, Yuty, Abaí, Buena Vista, Fulgencio Yegros, General Higinio Morínigo, Maciel, Moises Bertoni, Tavaí	Lugar:	Varios (Ver desglose)

Área de acción: 📛 **Salud, Educación, Deportes, Juventud**

POI	PEI	ODS	PND	PDD
SD-005.01	OE3, OE8	ODS16, ODS17	OE1.2.4	OE3.1.10

Sin Evidencia de Portada

DESCRIPCIÓN DE LA ACCIÓN:

Juegos Escolares Estudiantiles Nacionales (JEEN)

Año:	2026	Monto:	-	Fuente:	Gestión	Avance:	100 %
Impacto		Estudiantes					

Sub acción N° 1				Evidencia
PARTICIPACIÓN EN LA INAUGURACIÓN DE LA FASE DEPARTAMENTAL DE LOS JUEGOS ESCOLARES ESTUDIANTILES NACIONALES (JEEN)				
Distrito	Caazapá	Lugar	Polideportivo Ignacio Falcón Real de Caazapá	
Año	2026			
Monto	-			
Alcance		Avance	100 %	
Fuente	Otro			

JEEN - 2026
FASE MUNICIPAL
CAAZAPÁ

27

TALLER PROYECTATE 2026

1 Unidad

Distrito:	San Juan Nepomuceno	Lugar:	San Juan Nepomuceno

Área de acción: **Educación, Social, Juventud**

POI	PEI	ODS	PND	PDD
SJ-003.01	OE2, OE3	ODS4, ODS8, ODS10, ODS16, ODS5, ODS3	OE1.2.3, OE1.2.1, OE4.2.2	-

DESCRIPCIÓN DE LA ACCIÓN:

Taller Proyectate 2026

Año:	2026	Monto:	-	Fuente:	Gestión	Avance:	100 %
Impacto		150 Jóvenes Universitarios, profesionales, emprendedores					

28

DIFUSIÓN DE MATERIAL GRÁFICO EDUCATIVO POR EL DÍA DEL ÁRBOL.

51 Unidades

Distrito:	Todos los distritos	Lugar:	EN LA GOBERNACION Y EN LA COORDINACION DEPARTAMENTAL

Área de acción: 📋 **Ambiente**

POI	PEI	ODS	PND	PDD
CPA-003.01	OE1, OE6	ODS4, ODS17, ODS13	OE3.1.1, OE3.1.2, OE3.2.2, OE3.2.1, OE3.2.5, OE3.3.4	OE2.2.1

DESCRIPCIÓN DE LA ACCIÓN:

Difusión de material gráfico educativo por el dia del árbol para sensibilizar a la ciudadania sobre la importancia de los recursos forestales y la protección del medio ambiente.

Año:	2026	Monto:	-	Fuente:	Otro	Avance:	100 %
Impacto		300 Usuarios de redes sociales institucioneles y población en general del Departamento de Caazapá.					

Sub acción N° 1				Evidencia
DIFUSIÓN DE MATERIAL GRÁFICO EDUCATIVO POR EL DÍA DEL ÁRBOL.				
Distrito	Caazapá, San Juan Nepomuceno, Yuty, Abaí, Buena Vista, Fulgencio Yegros, General Higinio Morínigo, Maciel, Moises Bertoni, Tavaí, 3 de Mayo	Lugar	-	
Año	2026			
Monto	-			
Alcance	1 Unidades	Avance	100 %	
Fuente	Otro			

29

FIESTA DE SAN JUAN

1 Unidad

Distrito:	Caazapá	Lugar:	Caazapá

Área de acción: **Cultura y/o Turismo**

POI	PEI	ODS	PND	PDD
SCT-004.02	OE3	ODS11, ODS4, ODS8, ODS17	OE1.1.2, OE1.3.5, OE4.4.4	-

Sin Evidencia de Portada

DESCRIPCIÓN DE LA ACCIÓN:

Se acompañó la realización de la tradicional fiesta San Juan Ára, organizada en conjunto con la Catedral San Pablo, con el objetivo de promover y preservar las tradiciones culturales paraguayas, fortaleciendo la participación comunitaria. La jornada incluyó juegos tradicionales, presentaciones artísticas y una actividad solidaria mediante la recolección de abrigos y alimentos no perecederos destinados a familias en situación de vulnerabilidad.

Año:	2026	Monto:	-	Fuente:	Gestión	Avance:	100 %
Impacto		500 Comunidades Caazapeñas					

30

PROYECTO CAAZAPÁ PURAHÉI - CANCIONES INÉDITAS

1 Unidad

Distrito:	Todos los distritos	Lugar:	Todo el Departamento

Área de acción: 🤝 **Cultura y/o Turismo, Social**

POI	PEI	ODS	PND	PDD
DGG-001.01 DGG-002.01 SCT-004.02	OE8, OE3	ODS16, ODS17, ODS11, ODS4, ODS8	OE4.1.5, OE1.1.2, OE1.3.5, OE4.4.4	-

DESCRIPCIÓN DE LA ACCIÓN:

"Caazapá Purahéi"; proyecto de producción y grabación de canciones inéditas de artistas caazapeños Esta es una iniciativa cultural impulsada por la Gobernación de Caazapá, creada con el objetivo de brindar oportunidades a artistas emergentes y talentos musicales de los diferentes distritos del departamento. Este proyecto busca fortalecer la identidad cultural y artística de Caazapá mediante el apoyo directo a músicos, cantantes, compositores y agrupaciones, ofreciéndoles la posibilidad de grabar su propia canción inédita en un entorno profesional.

Año:	2026	Monto:	Gs. 92.140.000	Fuente:	Gestión	Avance:	10 %
Impacto		10 Artistas caazapeños					

31

ESCUELA DE MÚSICA SONIDOS DE LA TIERRA 2026

1 Unidad

Distrito:	Caazapá	Lugar:	Gobernación de Caazapá

Área de acción: **Cultura y/o Turismo**

POI	PEI	ODS	PND	PDD
DGG-001.01 SCT-003.01	OE8, OE3	ODS16, ODS4, ODS10, ODS11	OE4.1.5, OE4.4.4, OE1.3.1, OE1.3.5	-

DESCRIPCIÓN DE LA ACCIÓN:

Esta iniciativa, impulsada por la Gobernación de Caazapá, tiene como principal objetivo fomentar la educación musical y artística dentro de la comunidad, buscando al mismo tiempo promover valores fundamentales como el liderazgo y la participación comunitaria entre los jóvenes.El proyecto cultural se ejecuta por segundo año consecutivo a través de la Asociación de Apoyo a la Cultura de Caazapá. Cuenta con el financiamiento y recursos proveídos por la Gobernación, implementando la reconocida y exitosa didactica de “Sonidos de la Tierra”, un modelo pedagógico enfocado en el desarrollo integral mediante el arte.

Año:	2026	Monto:	Gs. 92.140.000	Fuente:	Gobernación, por desembolso	Avance:	10 %
Impacto		30 Niños y jóvenes del distrito de Caazapá					

32

CERTIFICACIÓN PARA MOZOS

1 Unidad

Distrito:	Todos los distritos	Lugar:	Caazapá

Área de acción: **Cultura y/o Turismo**

POI	PEI	ODS	PND	PDD
SCT-005.01	-	-	-	-

DESCRIPCIÓN DE LA ACCIÓN:

En coordinación con la Secretaría Nacional de Turismo (SENATUR), la Gobernación de Caazapá llevó a cabo la Certificación para Mozos, desarrollada en el Hotel Las Palmas. La capacitación estuvo a cargo de instructores del Sistema Nacional de Formación y Capacitación Laboral (SINAFOCAL) y del Ministerio de Trabajo, Empleo y Seguridad Social (MTESS), con el objetivo de fortalecer las competencias laborales de los participantes y contribuir a la mejora de la calidad de los servicios turísticos del departamento.

Año:	2026	Monto:	-	Fuente:	SENATUR	Avance:	100 %
Impacto		15 15					

33

APOYO ECONÓMICO A PERSONAS DE ESCASOS RECURSOS

696 Unidades

Distrito:	Todos los distritos	Lugar:	Departamento de Caazapá

Área de acción: 🤝 **Social**

POI	PEI	ODS	PND	PDD
SASE-003.02	OE5	ODS1, ODS10	OE1.4.1	OE3.1.8

Sin Evidencia de Portada

DESCRIPCIÓN DE LA ACCIÓN:

Apoyo económico a personas de escasos recursos

Año:	2026	Monto:	Gs. 894.240.000	Fuente:	Otro	Avance:	100 %
Impacto		Personas de escasos recursos					

34

CHARLAS EDUCATIVAS AMBIENTALES EN INSTITUCIONES EDUCATIVAS

343 Unidades

Distrito:	Todos los distritos	Lugar:	Varios (Ver desglose)

Área de acción: 🎓 **Educación, Niñez y Adolescencia, Ambiente, Juventud**

POI	PEI	ODS	PND	PDD
CPA-003.01 SJ-003.01	OE1, OE6, OE2, OE3	ODS4, ODS17, ODS13, ODS8, ODS10, ODS16, ODS5, ODS3	OE3.1.1, OE3.1.2, OE3.2.2, OE3.2.1, OE3.2.5, OE3.3.4, OE1.2.3, OE1.2.1, OE4.2.2	OE2.2.1

Sin Evidencia de Portada

DESCRIPCIÓN DE LA ACCIÓN:

Charlas educativas ambientales en instituciones educativas

Año:	2026	Monto:	-	Fuente:	Gestión	Avance:	100 %
Impacto		Estudiantes					

35

ENTREGA DE PROYECTOS PRODUCTIVOS EBY

5653 Unidades

Distrito:	Todos los distritos	Lugar:	Varios (Ver desglose)

Área de acción: **Producción, Social**

POI	PEI	ODS	PND	PDD
SPA-009.01	-	-	-	-

Sin Evidencia de Portada

DESCRIPCIÓN DE LA ACCIÓN:

Acción orientada a la provisión de insumos, herramientas, equipamientos y recursos productivos por parte de la Entidad Binacional Yacyretá, con el objetivo de fortalecer las capacidades productivas, generar ingresos y mejorar la calidad de vida de los beneficiarios.

Año:	2026	Monto:	Gs. 4.566.185.000	Fuente:	Gobierno Nacional	Avance:	100 %
Impacto		2310 Productores					

36

ENTREGA DE SUPLEMENTO NUTRICIONAL LECHE ENSURE

110 Unidades

Distrito:	Caazapá, San Juan Nepomuceno, Yuty, Abaí, Buena Vista, Maciel	Lugar:	Gobernación de Caazapá

Área de acción: **Salud, Social, Discapacidad**

POI	PEI	ODS	PND	PDD
SASE-003.01	OE5	ODS3, ODS10, ODS17	OE1.2.1, OE1.4.2	OE3.1.8

DESCRIPCIÓN DE LA ACCIÓN:

Entrega de Suplemento Nutricional Ensure a beneficiarios de la DIBEN.

Año:	2026	Monto:	Gs. 128.751.600	Fuente:	Gobierno Nacional	Avance:	100 %
Impacto		110					

37

REUNIÓN CON LAS RESPECTIVAS UNIVERSIDADES PARA FIJAR FECHA DE INAUGURACIÓN DE LA FASE DEPARTAMENTAL JUEGOS UNIVERSITARIOS DEL PARAGUAY2026

Distrito:	Caazapá	Lugar:	Varios (Ver desglose)

Área de acción: **Deportes**

POI	PEI	ODS	PND	PDD
SD-005.01	OE3, OE8	ODS16, ODS17	OE1.2.4	OE3.1.10

DESCRIPCIÓN DE LA ACCIÓN:

Reunión con las respectivas universidades para fijar fecha de inauguración de la fase Departamental Juegos Universitarios del Paraguay2026

Año:	2026	Monto:	-	Fuente:	Otro	Avance:	100 %
Impacto		150 Estudiantes					

38

ENTREGA DE AYUDAS TÉCNICAS - SENADIS

3 Unidades

Sin Evidencia de Portada

Distrito:	Todos los distritos	Lugar:	Varios (Ver desglose)

Área de acción: 🤝 **Social, Discapacidad**

POI	PEI	ODS	PND	PDD
SASE-002.01	OE5	ODS10, ODS17, ODS3	OE1.4.2	OE3.1.8

DESCRIPCIÓN DE LA ACCIÓN:

Entrega de Ayudas Técnicas - SENADIS

Año:	2026	Monto:	-	Fuente:	Gobierno Nacional	Avance:	100 %
Impacto		Personas con discapacidad					

39

ENTREGA DE AYUDAS TÉCNICAS

1 Unidad

Distrito:	Todos los distritos	Lugar:	Varios (Ver desglose)

Área de acción: 🤝 **Social, Discapacidad**

POI	PEI	ODS	PND	PDD
SASE-002.01	OE5	ODS10, ODS17, ODS3	OE1.4.2	OE3.1.8

Sin Evidencia de Portada

DESCRIPCIÓN DE LA ACCIÓN:

Se realiza en conjunto gracias a la colaboración entre ITAIPU y la Fundación Solidaridad.

Año:	2026	Monto:	-	Fuente:	Gobierno Nacional	Avance:	100 %
Impacto		Personas con discapacidad					

40

ENTREGA DE PLANTINES A COMISIÓN DE JÓVENES UNIDOS POR UN ABAI MEJOR

310 Unidades

Distrito:	Abaí	Lugar:	Abaí

Área de acción: 📋 **Ambiente**

POI	PEI	ODS	PND	PDD
SAVH-002.01	OE3, OE6	ODS4, ODS6, ODS11, ODS12, ODS13, ODS15, ODS17	OE1.3.5, OE4.4.4, OE3.3.4	-

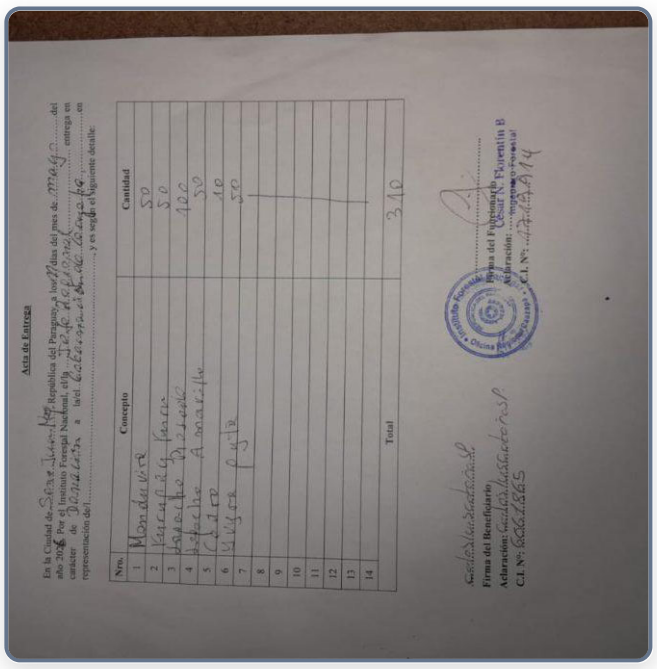

Acta de Entrega

En la Ciudad de SAN ANTONIO República del Paraguay, a los 17 días del mes de marzo del año 2026 Por el Instituto Forestal Nacional, el/la Sr. Jorge Adolfo Lopez entrega en calidad de donación a la/el Asociación de Productores de Caña Fa representación del/la ..... y en según el siguiente detalle:

Nro.	Concepto	Cantidad
1	Mondu Vira	50
2	Yacaratia Kanta	50
3	Pindo	100
4	Pehechao Pytã	
5	Cedro	50
6	Guayaibi	10
7	Guayaca Poty	50
8		
9		
10		
11		
12		
13		
14		
	Total	310

Firma del Beneficiario: .....
Aclaración: Cesar N. Florentin B
Firma del Funcionario: .....
Aclaración: ..... Cargo: .....
C.I. Nº: 606.218.5
C.I. Nº: 7.462.814

DESCRIPCIÓN DE LA ACCIÓN:

Entrega de Plantines a Comisión de Jóvenes Unidos por un Abai mejor

Año:	2026	Monto:	-	Fuente:	Gestión	Avance:	100 %
Impacto		Jóvenes					

41

ENTREGA DE PLANTINES

Distrito:	Todos los distritos	Lugar:	Todo el Departamento

Área de acción: 📋 **Ambiente**

POI	PEI	ODS	PND	PDD
SAVH-001.01	OE6	ODS11, ODS13, ODS15, ODS17	OE3.3.4, OE3.1.1, OE3.1.3	-

DESCRIPCIÓN DE LA ACCIÓN:

Entrega de Plantines

Año:	2026	Monto:	-	Fuente:	Gestión	Avance:	100 %
Impacto		Jóvenes					

42

ASISTENCIA INTEGRAL A COMUNIDADES INDÍGENAS DEL DEPARTAMENTO

Distrito:	Todos los distritos	Lugar:	Todo el Departamento

Área de acción: 🤝 **Social, Pueblos originarios**

POI	PEI	ODS	PND	PDD
SPO-006.01 SPO-003.01	OE4, OE5, OE3, OE7	ODS1, ODS8, ODS2, ODS9, ODS10, ODS3, ODS7, ODS6	OE1.1.2, OE1.4.3, OE2.4.4, OE1.2.1, OE2.2.1, OE2.1.4	OE4.1.1, OE4.1.3, OE3.1.9, OE2.1.3, OE2.1.5, OE3.1.2

Sin Evidencia de Portada

DESCRIPCIÓN DE LA ACCIÓN:

Asistencia Integral a comunidades Indígenas del Departamento

Año:	2026	Monto:	-	Fuente:	Otro	Avance:	100 %
Impacto		-					

43

ENTREGA DE SILLA DE RUEDAS

16 Unidades

Distrito:	Tavaí	Lugar:	Gobernacion de Caazapa

Área de acción: **Salud, Social, Discapacidad**

POI	PEI	ODS	PND	PDD
SASE-003.01	OE5	ODS3, ODS10, ODS17	OE1.2.1, OE1.4.2	OE3.1.8

DESCRIPCIÓN DE LA ACCIÓN:

ENTREGA DE 16 SILLAS DE RUEDAS EN EL DISTRITO DE TAVAI

Año:	2026	Monto:	Gs. 17.968.000	Fuente:	Gobierno Nacional	Avance:	100 %
Impacto		16					

44

JUEGOS UNIVERSITARIOS DEL PARAGUAY (JUPY)

Distrito:	Todos los distritos	Lugar:	Gobernación de Caazapá

Área de acción: **Deportes**

POI	PEI	ODS	PND	PDD
SD-005.01	OE3, OE8	ODS16, ODS17	OE1.2.4	OE3.1.10

Sin Evidencia de Portada

DESCRIPCIÓN DE LA ACCIÓN:

Juegos Universitarios del Paraguay (JUPY)

Año:	2026	Monto:	-	Fuente:	Gestión	Avance:	100 %
Impacto		-					

45

CHARLA SOBRE NEUROLIDERAZGO

1 Unidad

Distrito:	Caazapá	Lugar:	Gobernación de Caazapá

Área de acción: 🎓 **Educación, Juventud**

POI	PEI	ODS	PND	PDD
SJ-003.01	OE2, OE3	ODS4, ODS8, ODS10, ODS16, ODS5, ODS3	OE1.2.3, OE1.2.1, OE4.2.2	-

DESCRIPCIÓN DE LA ACCIÓN:

Charla dirigida a jóvenes universitarios y estudiantes de Institutos del distrito de Caazapá

Año:	2026	Monto:	-	Fuente:	Gestión	Avance:	100 %
Impacto		119 Estudiantes Universitarios					

46

CONSEJO DEPARTAMENTAL DE NIÑEZ Y ADOLESCENCIA

Distrito:	Caazapá	Lugar:	Caazapá

Área de acción: 🤝 **Institucional, Social, Niñez y Adolescencia**

POI	PEI	ODS	PND	PDD
SNA-001.01 SNA-007.01	OE5, OE8	ODS17	OE4.1.5, OE4.2.2	OE1.1.1

Sin Evidencia de Portada

DESCRIPCIÓN DE LA ACCIÓN:

Consejo Departamental de Niñez y Adolescencia

Año:	2026	Monto:	-	Fuente:	Gestión	Avance:	100 %
Impacto		-					

47

PROGRAMA ABRAZO

Distrito:	Caazapá	Lugar:	Caazapá

Área de acción: 🤝 **Social, Niñez y Adolescencia**

POI	PEI	ODS	PND	PDD
SNA-005.01 SNA-001.01	OE5, OE8	ODS16, ODS17	OE1.4.2, OE1.3.2, OE4.1.5, OE4.2.2	OE1.1.2, OE1.1.1

Sin Evidencia de Portada

DESCRIPCIÓN DE LA ACCIÓN:

Programa Abrazo

Año:	2026	Monto:	-	Fuente:	Gobierno Nacional	Avance:	100 %
Impacto		11 Familias en situación de vulnerabilidad					

48

CENTRO SEMILLAS DEL FUTURO (CAIPI)

Distrito:	Caazapá, San Juan Nepomuceno, Yuty, Abaí, Tavaí	Lugar:	Varios distritos

Área de acción: 🎡 **Espacios Públicos, Niñez y Adolescencia**

POI	PEI	ODS	PND	PDD
SNA-006.01	OE5	ODS4, ODS3	OE1.3.2, OE1.4.2, OE2.2.2	OE3.1.5, OE3.1.6

Sin Evidencia de Portada

DESCRIPCIÓN DE LA ACCIÓN:

Centro Semillas del Futuro (CAIPI)

Año:	2026	Monto:	-	Fuente:	Otro	Avance:	100 %
Impacto		-					

49

CONSEJO DEPARTAMENTAL DE LA JUVENTUD

1 Unidad

Distrito:	Todos los distritos	Lugar:	Gobernación

Área de acción: 📋 **Juventud**

POI	PEI	ODS	PND	PDD
SJ-002.01 DGG-002.01 SPDS-003.02 SE-007.01	OE8, OE1	ODS16, ODS17, ODS4	OE4.2.2, OE4.1.5, OE4.1.3	OE1.1.1

Sin Evidencia de Portada

DESCRIPCIÓN DE LA ACCIÓN:

Consejo Departamental de la Juventud

Año:	2026	Monto:	-	Fuente:	Gestión	Avance:	80 %
Impacto		-					

50

CONSTRUCCIÓN COCINA COMEDOR DEPOSITO

1 Unidad

Distrito:	Tavaí	Lugar:	Colegio Nacional Enrramadita

Área de acción: 🎓 **Educación**

POI	PEI	ODS	PND	PDD
OI-SE-001.01	OE7, OE1	ODS4, ODS10	OE1.3.1, OE2.2.2	OE3.1.7

Sin Evidencia de Portada

DESCRIPCIÓN DE LA ACCIÓN:

Construcción Cocina Comedor Deposito

Año:	2025	Monto:	Gs. 247.807.211	Fuente:	Gobernación, por licitación (ID 468198)	Avance:	95 %
Impacto		-					

51

CONSTRUCCION DE CERCADO PERIMETRAL Y EMPASTADO CON SISTEMA DE RIEGO

1 Unidad

Distrito:	San Juan Nepomuceno	Lugar:	Cancha Gobernador Rivera

Área de acción: **Deportes**

POI	PEI	ODS	PND	PDD
SD-001.01	OE3	ODS9, ODS11	OE2.2.3	OE3.1.10

Sin Evidencia de Portada

DESCRIPCIÓN DE LA ACCIÓN:

Construccion de cercado perimetral y empastado con sistema de riego

Año:	2025	Monto:	Gs. 427.807.200	Fuente:	Gobernación, por desembolso	Avance:	86 %
Impacto		Poblacion					

52

CONSTRUCCIÓN COMEDOR

1 Unidad

Distrito:	Caazapá	Lugar:	Esc.Bas. N° 256. Pbro. Julio Cesar Duarte Ortellado

Área de acción: **Educación**

POI	PEI	ODS	PND	PDD
OI-SE-001.01	OE7, OE1	ODS4, ODS10	OE1.3.1, OE2.2.2	OE3.1.7

Sin Evidencia de Portada

DESCRIPCIÓN DE LA ACCIÓN:

Construcción Comedor

Año:	2025	Monto:	Gs. 369.042.666	Fuente:	Gobernación, por licitación (ID 468198)	Avance:	95 %
Impacto		315 Estudiantes					

53

CONSTRUCCIÓN COCINA COMEDOR DEPOSITO

1 Unidad

Distrito:	Maciel	Lugar:	Colegio Nacional de Maciel

Área de acción: **Educación**

POI	PEI	ODS	PND	PDD
OI-SE-001.01	OE7, OE1	ODS4, ODS10	OE1.3.1, OE2.2.2	OE3.1.7

Sin Evidencia de Portada

DESCRIPCIÓN DE LA ACCIÓN:

Construcción Cocina Comedor Deposito

Año:	2025	Monto:	Gs. 246.896.529	Fuente:	Gobernación, por licitación (ID 468198)	Avance:	95 %
Impacto		100 Estudiantes					

54

CONSTRUCCIÓN COCINA COMEDOR DEPOSITO

1 Unidad

Distrito:	San Juan Nepomuceno	Lugar:	Colegio Nacional Defensores del Chaco

Área de acción: **Educación**

POI	PEI	ODS	PND	PDD
OI-SE-001.01	OE7, OE1	ODS4, ODS10	OE1.3.1, OE2.2.2	OE3.1.7

Sin Evidencia de Portada

DESCRIPCIÓN DE LA ACCIÓN:

Construcción Cocina Comedor Deposito

Año:	2025	Monto:	Gs. 246.843.294	Fuente:	Gobernación, por licitación (ID 468198)	Avance:	95 %
Impacto		359 Estudiantes					

55

CONSTRUCCIÓN COCINA COMEDOR DEPOSITO

1 Unidad

Distrito:	Abaí	Lugar:	Esc.Bas. N° 5150. Ireneo López

Área de acción: **Educación**

POI	PEI	ODS	PND	PDD
OI-SE-001.01	OE7, OE1	ODS4, ODS10	OE1.3.1, OE2.2.2	OE3.1.7

Sin Evidencia de Portada

DESCRIPCIÓN DE LA ACCIÓN:

Construcción Cocina Comedor Deposito

Año:	2025	Monto:	Gs. 247.178.311	Fuente:	Gobernación, por licitación (ID 468198)	Avance:	90 %
Impacto		150 Estudiantes					

56

CONSTRUCCIÓN COCINA COMEDOR DEPOSITO

1 Unidad

Distrito:	Abaí	Lugar:	Esc.Bas. N° 5147 Sagrado Corazón de Jesús

Área de acción: **Educación**

POI	PEI	ODS	PND	PDD
OI-SE-001.01	OE7, OE1	ODS4, ODS10	OE1.3.1, OE2.2.2	OE3.1.7

Sin Evidencia de Portada

DESCRIPCIÓN DE LA ACCIÓN:

Construcción Cocina Comedor Deposito

Año:	2025	Monto:	Gs. 247.178.311	Fuente:	Gobernación, por licitación (ID 468198)	Avance:	90 %
Impacto		104 Estudiantes					

57

CONSTRUCCIÓN DEL PABELLÓN DE ONCOLOGÍA EN EL HOSPITAL REGIONAL

1 Unidad

Distrito:	Caazapá	Lugar:	Hospital Regional de Caazapá

Área de acción: **Salud**

POI	PEI	ODS	PND	PDD
OI-SS-001.02	OE2, OE7, OE8	ODS3, ODS9, ODS10, ODS17	OE1.2.1, OE2.2.2, OE4.1.5	OE1.1.2, OE3.1.2

Sin Evidencia de Portada

DESCRIPCIÓN DE LA ACCIÓN:

Construcción del pabellón de Oncología en el Hospital Regional

Año:	2024	Monto:	Gs. 1.784.117.917	Fuente:	Gobernación, por desembolso	Avance:	98 %
Impacto		1000 Pacientes					

Florencia Domínguez
Secretaria de Planificación